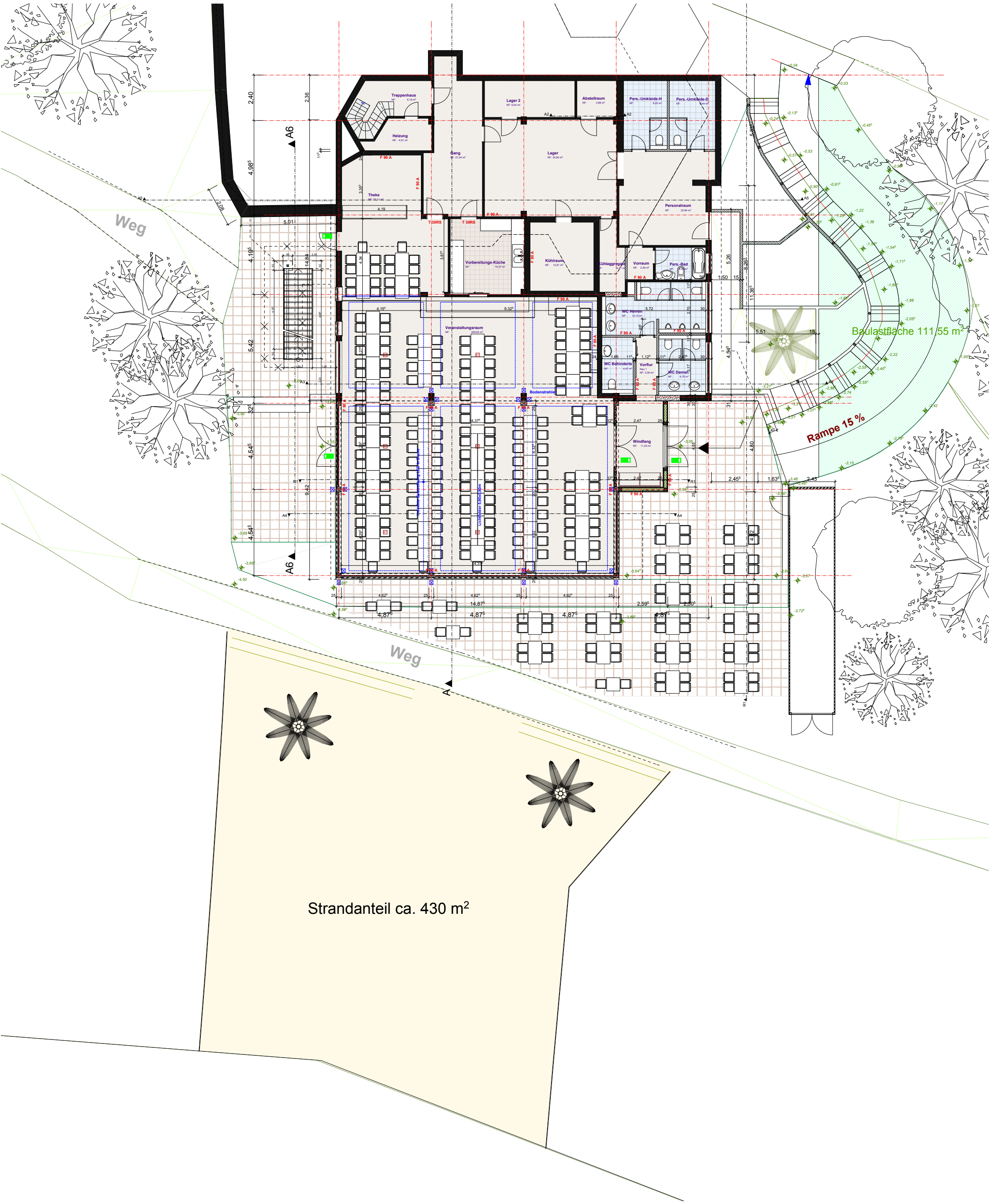
Treppenhaus
Heizung
Gang
Lager 2
Lager
Abstellraum
Pers.-Umkleide-H
Pers.-Umkleide-D
Personalraum
Theke
Vorbereitungs-Küche
Kühlraum
Kühlaggregat
Vorraum
Pers.-Bad
Veranstaltungsraum
WC Herren
WC Behinderte
Vorflur
WC Damen
Bodenstrahler
Windfang
Lichtleiter 5,80x80cm
Weg
Weg
Baulastfläche 111,55 m²
Rampe 15 %
Strandanteil ca. 430 m²