

# Süd-Terrasse

# Bestuhlungsplan Ausguck 5. OG Neubau

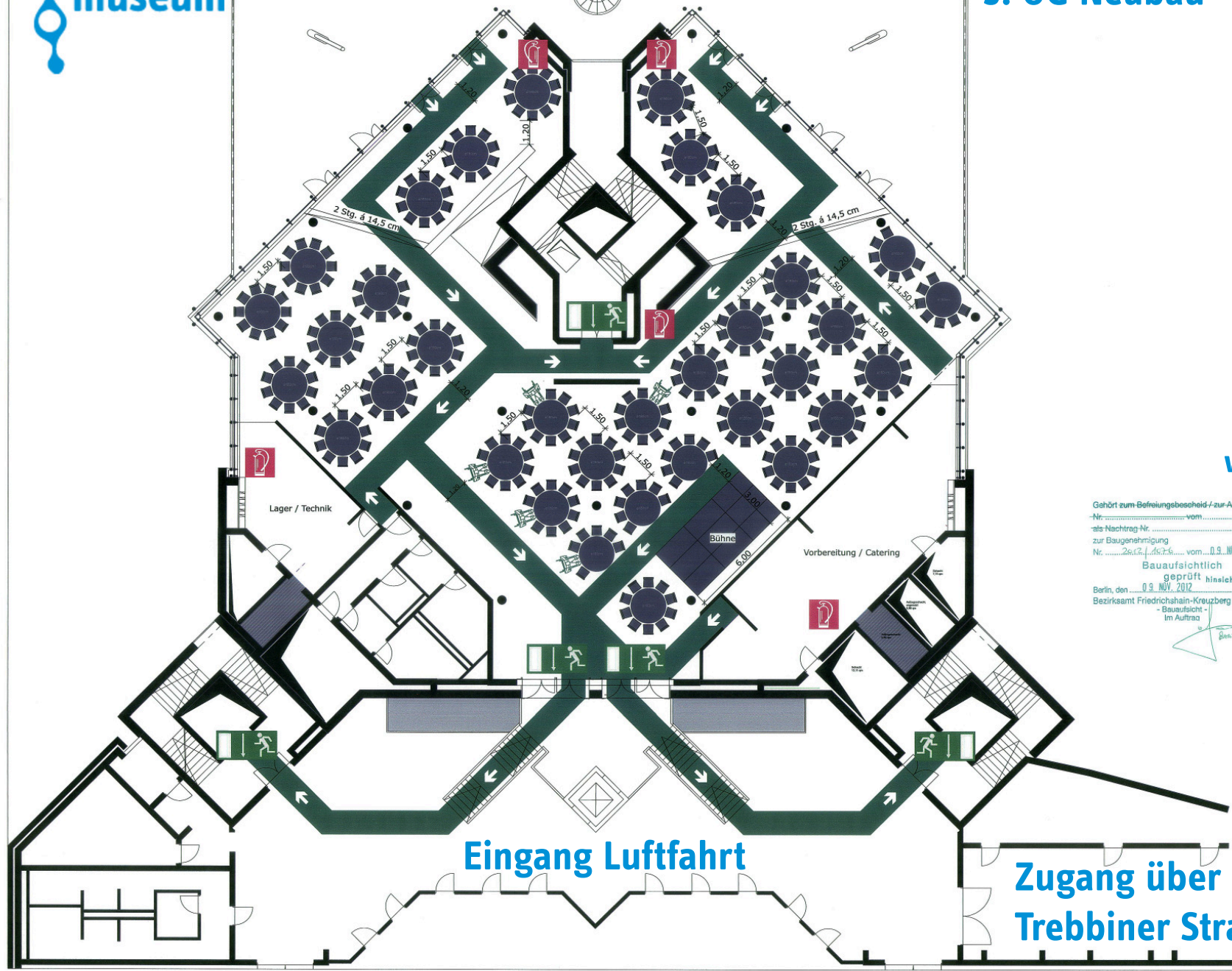

Eingang Luftfahrt

Zugang über  
Trebener Straße

**LEGENDE:**

	Rettungsweg
	Fluchtrichtung
	Fluchttür
	Feuertür

- 29 x Tisch rund d = 180cm  
à 10 Personen = 290 Pax
- 5 x Tisch rund d = 180 cm  
à 7 Personen = 35 Pax
- Zwischensumme: 325 Pax
- Davon  
5 x Rollstuhlstellplatz  
Vorhaltung für öffentlich zugängliche  
Veranstaltungen.  
Bei geschlossenen Gesellschaften  
Verortung der Rollstuhlplätze nach Bedarf.
- Zzgl.:  
175 Pax ohne Sitzplatznachweis  
z.B. lockere Terrassenmöblierung  
nach Bedarf und Anlass  
(vgl. Bestuhlung Messe oder Lounge)
- Gesamt: 325 + 175 = 500 Pax<sub>max</sub>

mehr Information:  
[www.sdtb.de/vermietung](http://www.sdtb.de/vermietung)

Gehört zum Befreiungsbescheid / zur Abweichung  
Nr. .... vom .....

Nr. Nachtrag-Nr. .... vom .....

zur Baugenehmigung  
Nr. .... vom ... 09. NOV. 2012 ...

Bauaufsichtlich  
geprüft hinsichtlich der Bestuhlung  
Berlin, den ... 09. NOV. 2012

Bezirksamt Friedrichshain-Kreuzberg von Berlin  
- Bauaufsicht -  
Im Auftrag

## Bestuhlungsplan

PLAN: Grundriss 5.OG., Bestuhlung Bankett RT		ZEICH - NR: 002-013
BAUVORHABEN: <b>Deutsches Technikmuseum Berlin</b> Trebener Straße 10963 Berlin Veranstaltungsflächen 5.OG.		
EIGENTUMERIN: Sondervermögen Immobilien des Landes Berlin (SILB) vertreten durch BIM Berliner Immobilienmanagement GmbH, Kelbeistr. 36, 10178 Berlin		
BAUHERIN: Stiftung Deutsches Technikmuseum Berlin, Trebener Straße 9, 10963 Berlin		
ARCHITEKT: kk-architekten, Karl Karau Klopstockstraße 30, 10557 Berlin Tel.: 030-2796553, Fax.: 030-27591223		
0 5 10 m		DATUM: 05.11.12